



**REGISTRO FOTOGRÁFICO
PROGRAMA DE MANTENIMIENTO DE EDIFICIOS ESCOLARES PÚBLICOS**

PRA-FOR-123
Versión 1

SITUACIÓN DEFICIENCIAS DETERMINADAS PREVIO DURANTE POSTERIOR

DEPARTAMENTO:	San Marcos	MUNICIPIO:	Nuevo Progreso
NOMBRE DEL ESTABLECIMIENTO:	Escuela Oficial Rural Mixta	DIRECCIÓN DEL ESTABLECIMIENTO:	Aldea San José Ixtal, Nuevo Progreso, San Marcos
CÓDIGO DEL ESTABLECIMIENTO:	12-12-0532-43	FECHA:	31/05/2024



Foto 7: Techo detrás de direccion



Foto 8: ventana y balcon

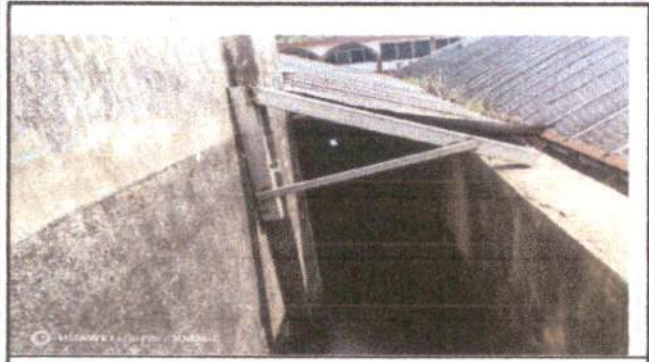

Foto 9: Piso Cocina



Foto 10 Techo y estructura de bodega



Foto 5: Muro perimetral

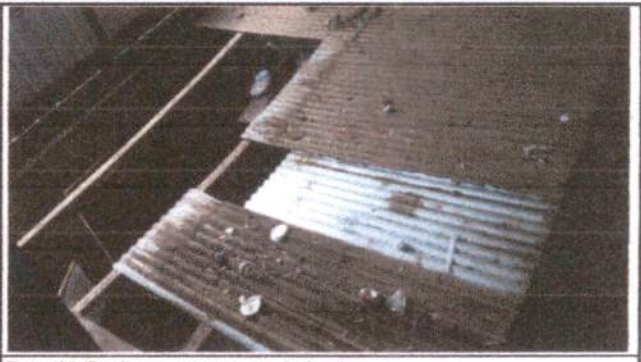

Foto 6: Puertas de daños

Observación: Si es necesario se pueden agregar hojas adicionales y actualizar el número de hojas.

Edna Otilia Diaz Garcia
Firma y sello del Presidente de la OPE



[Signature]
Firma y Sello Director Centro Educativo Público

